

Villa Campori
Casa Padronale
PIANO TERRENO

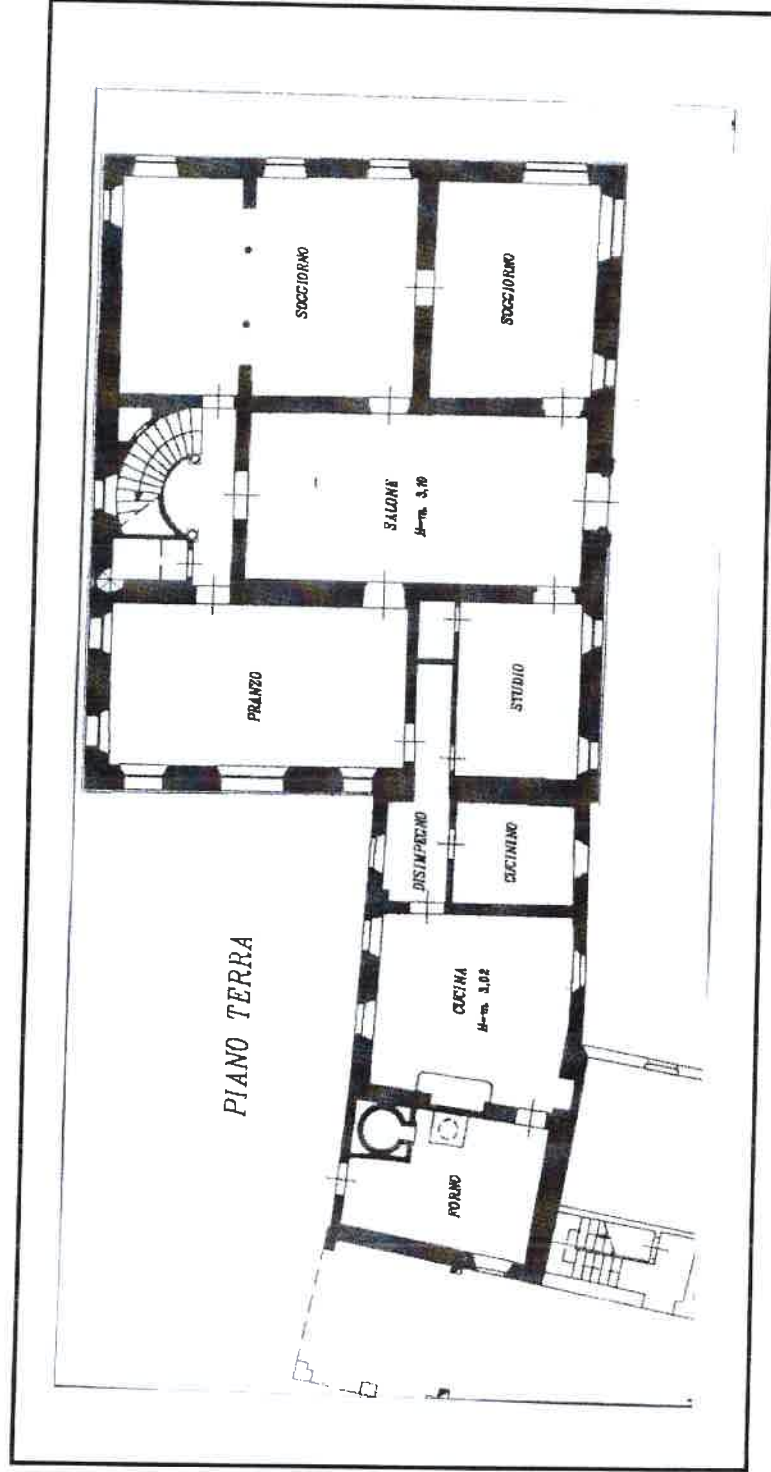

Villa Campori
Casa Padronale
1° PIANO

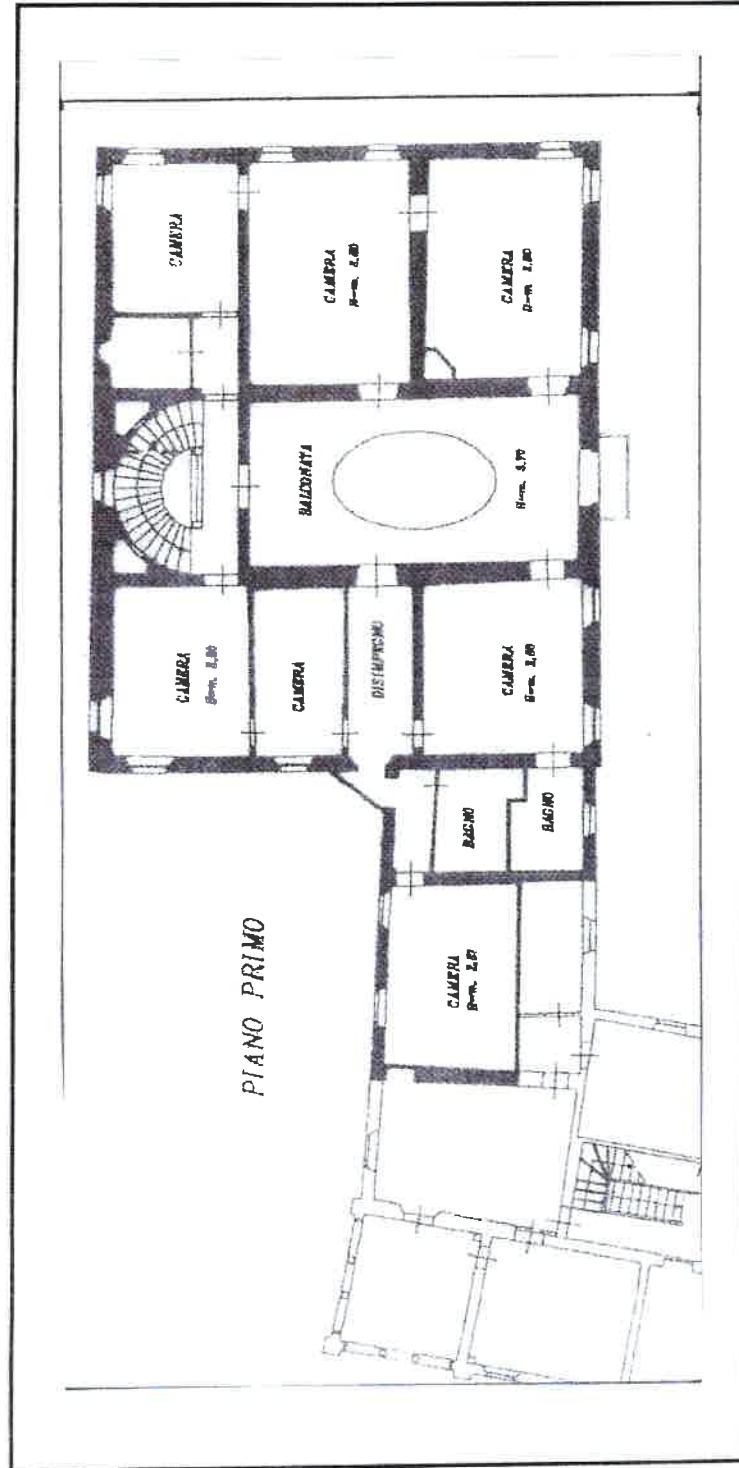

Villa Campori
Casa Padronale
2° PIANO

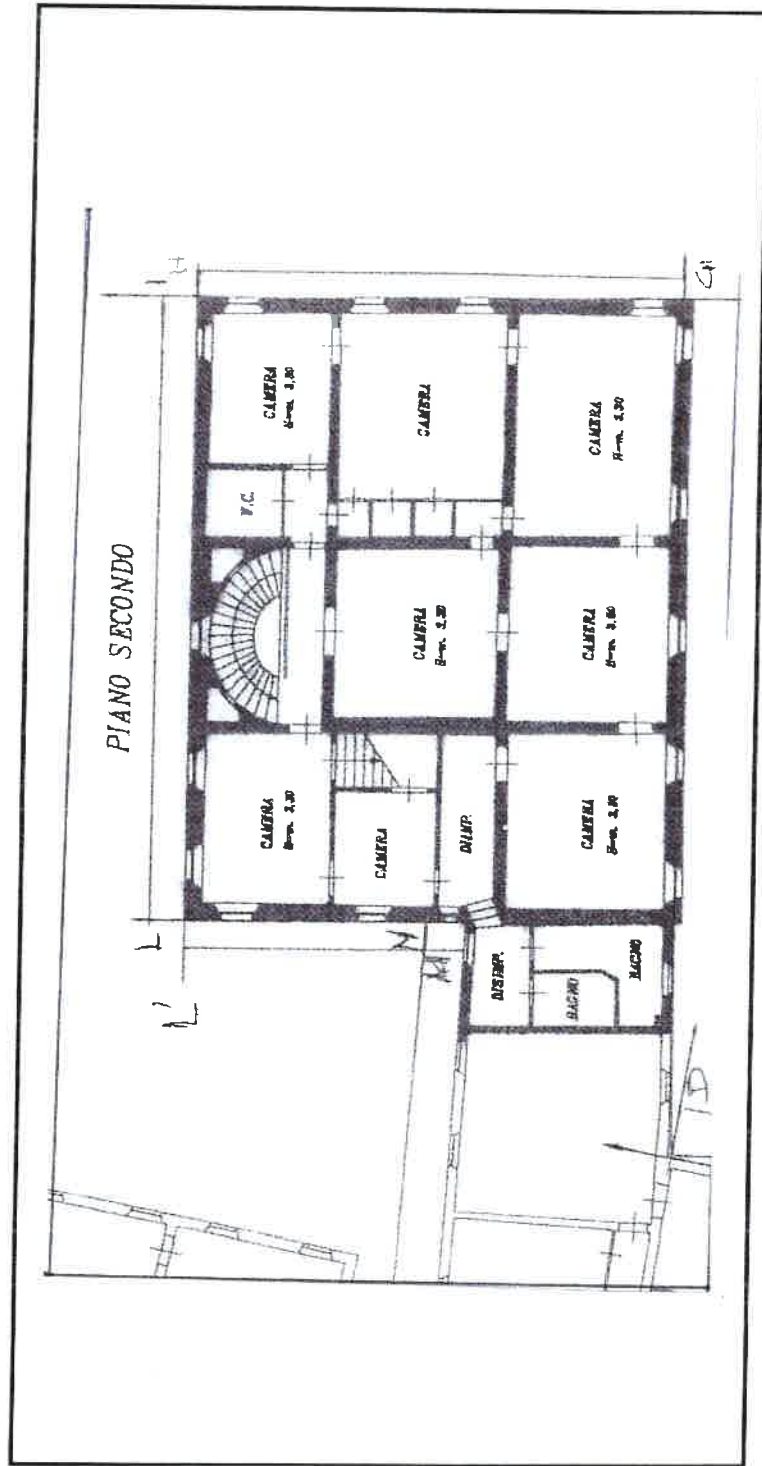

Villa Campori
Casa Padronale

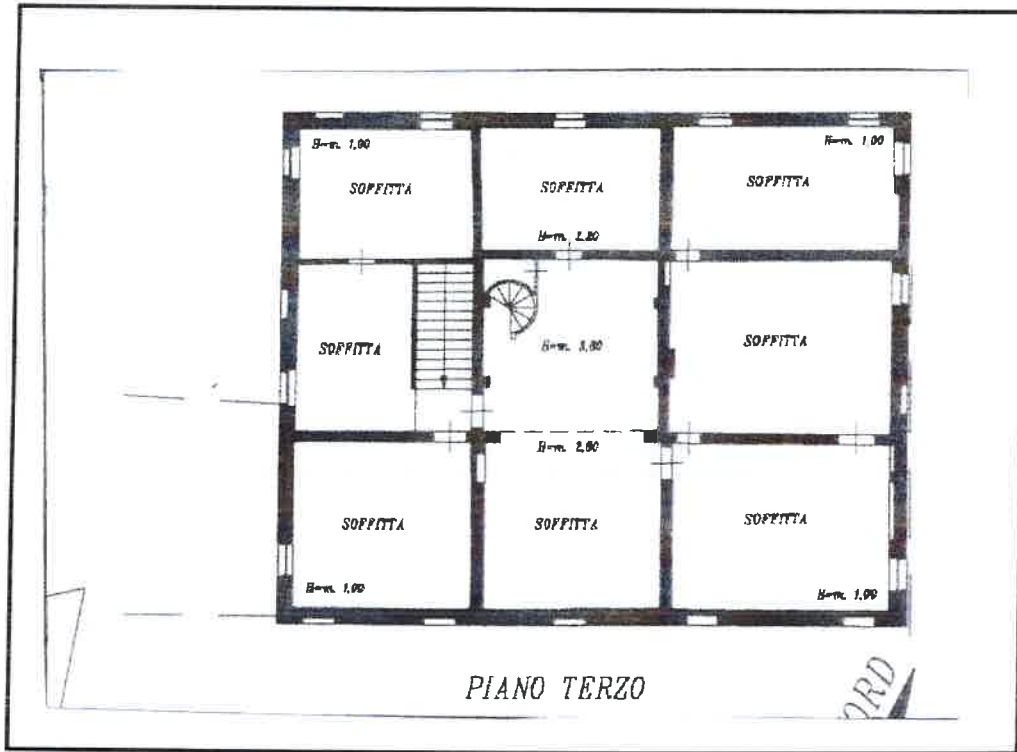

SOFFITTA

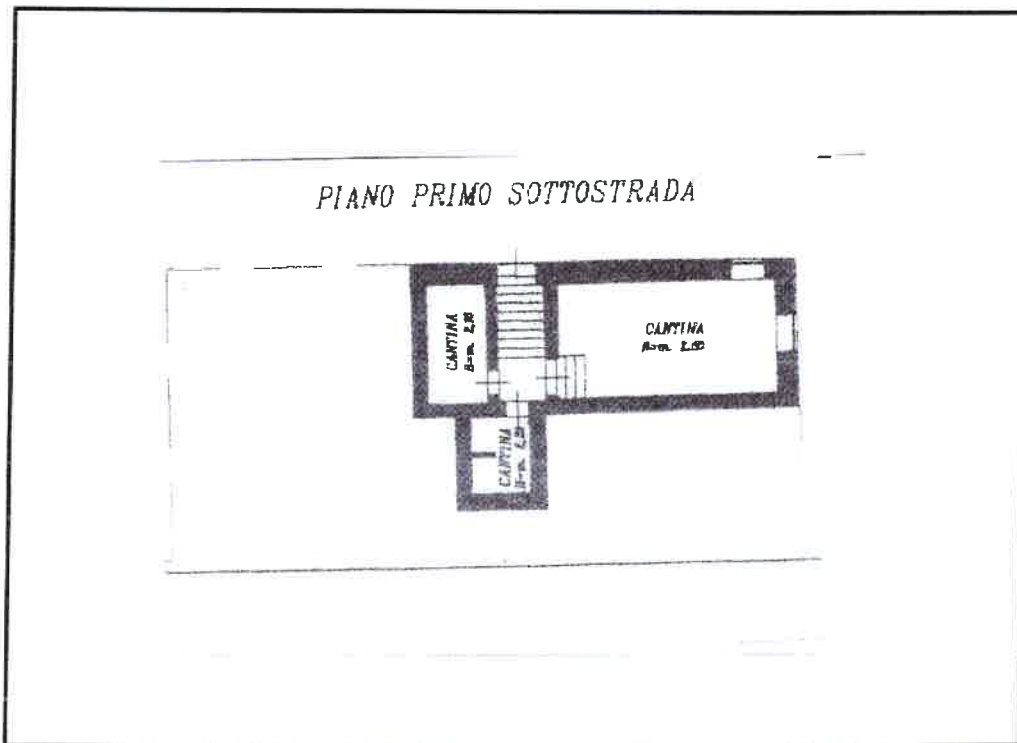

CANTINA

Villa Campori
La Barchessa
Planimetrie Appartamenti
PIANO TERRENO

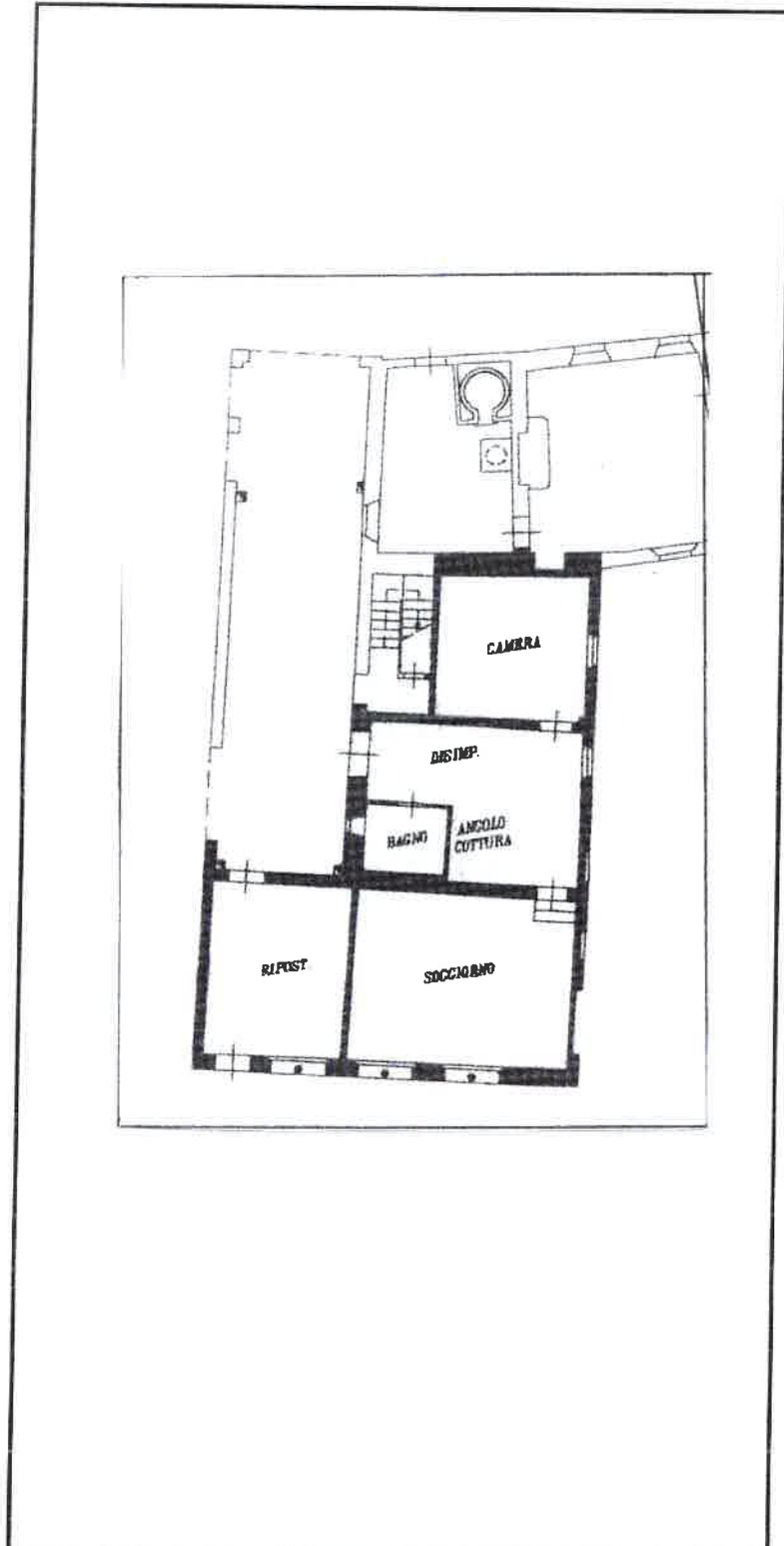

Piano Terreno

Villa Campori
La Barchessa
Planimetrie Appartamenti
1° PIANO

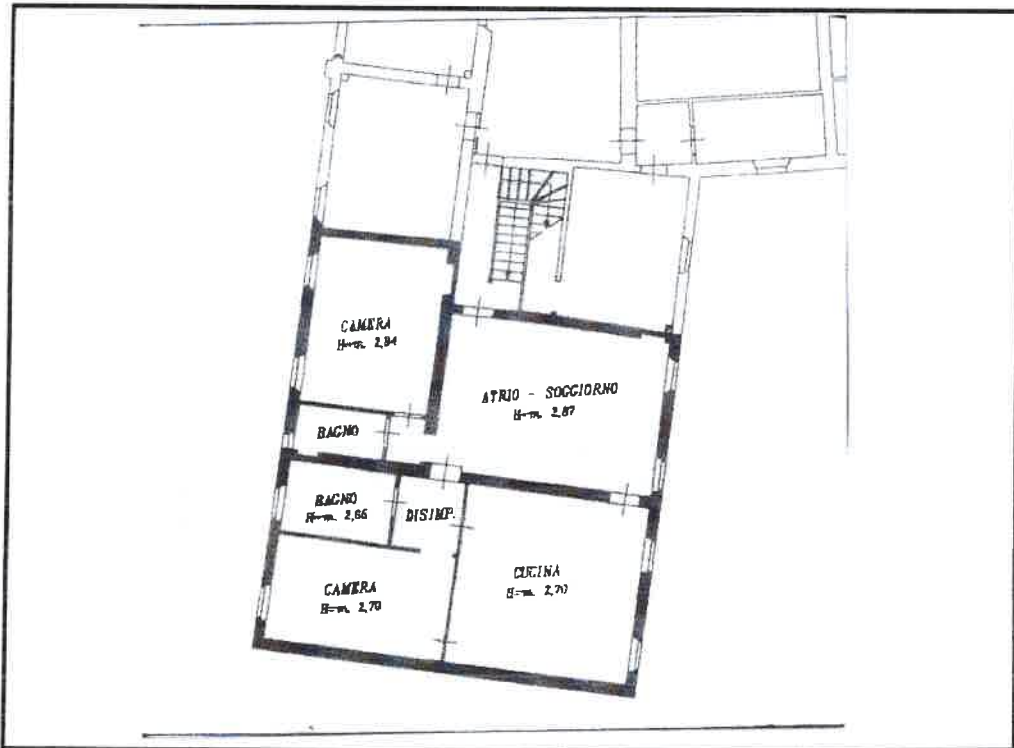

Appartamento lato Sud

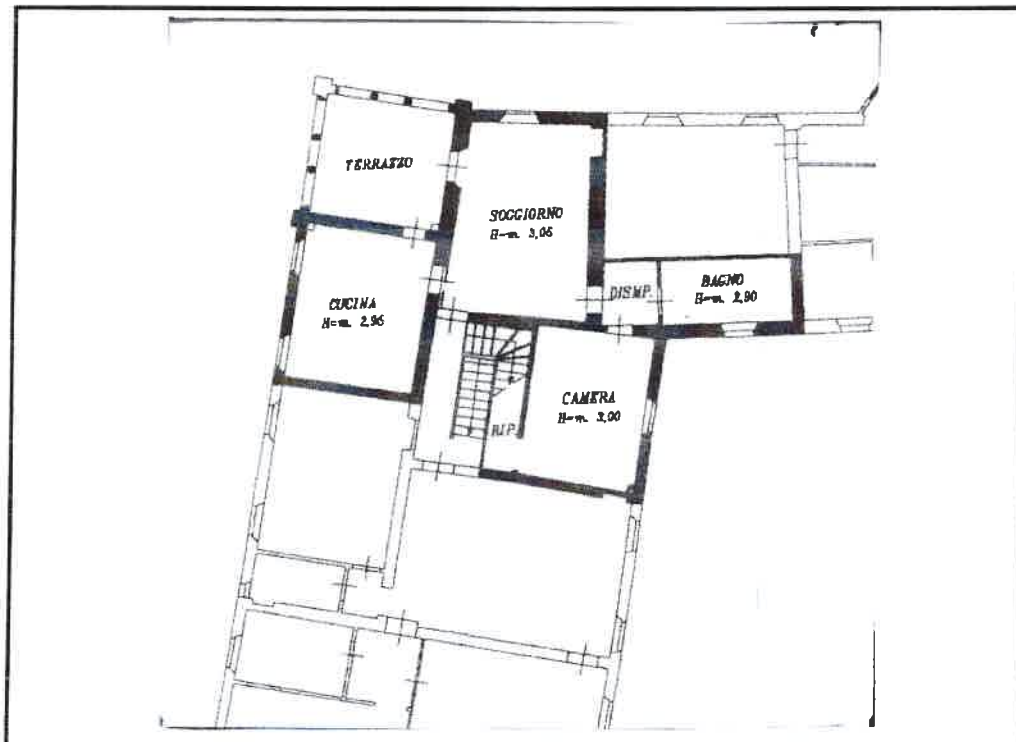

Appartamento lato Nord

Villa Campori
 La Barchessa
 Planimetrie Appartamenti
 2° PIANO

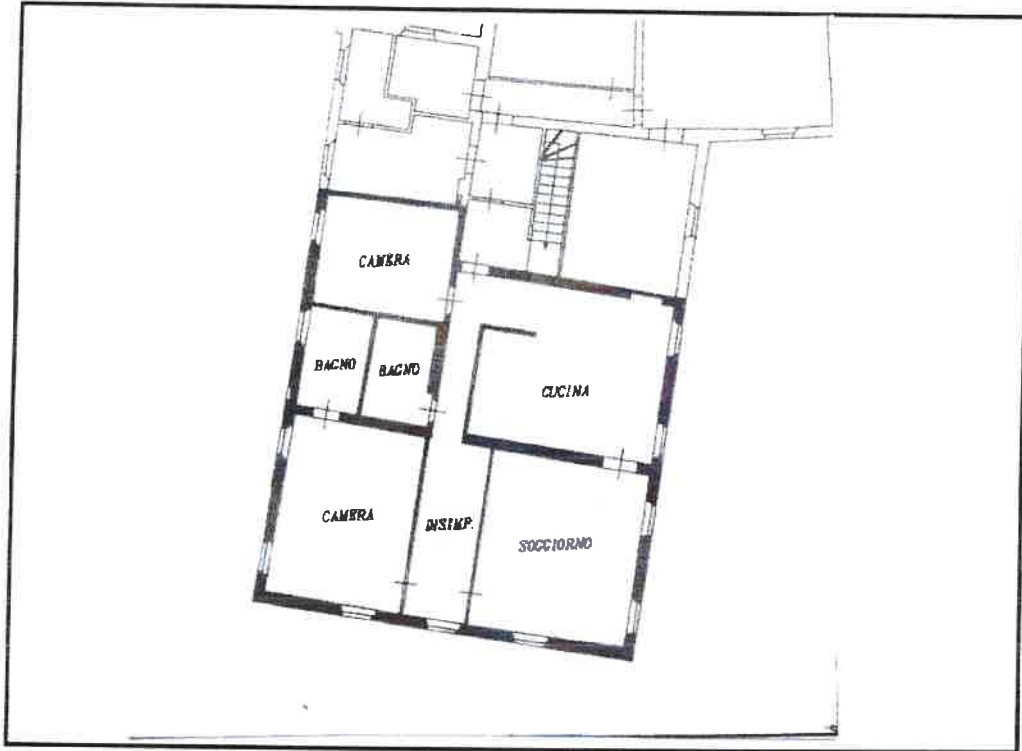

Appartamento lato Sud

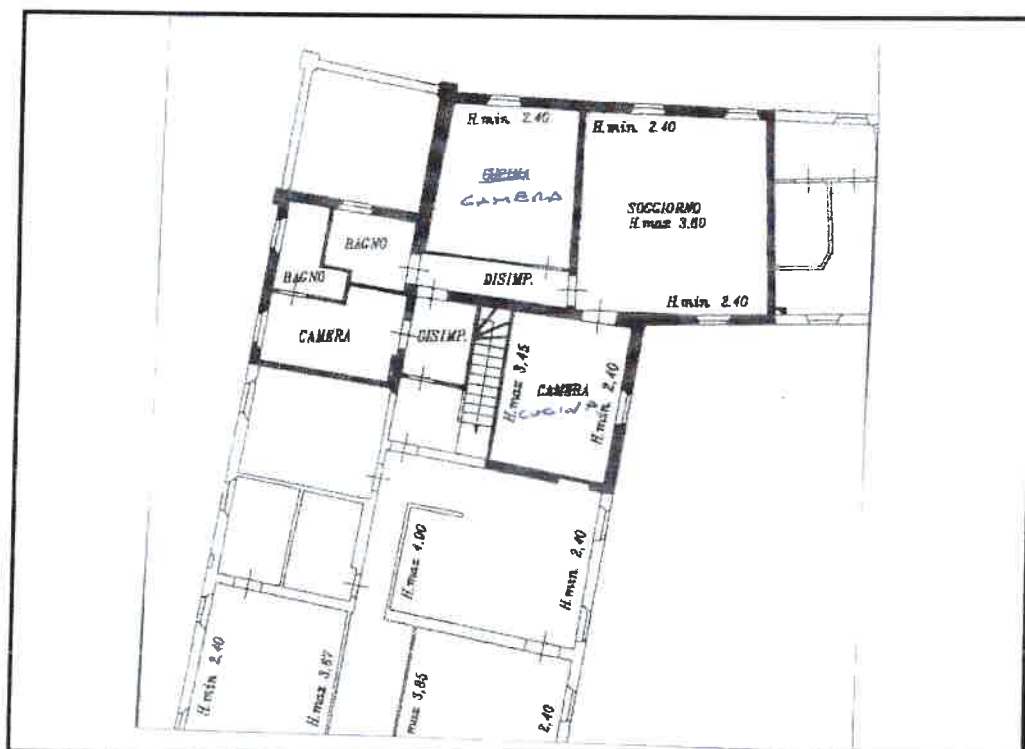

Appartamento lato Nord

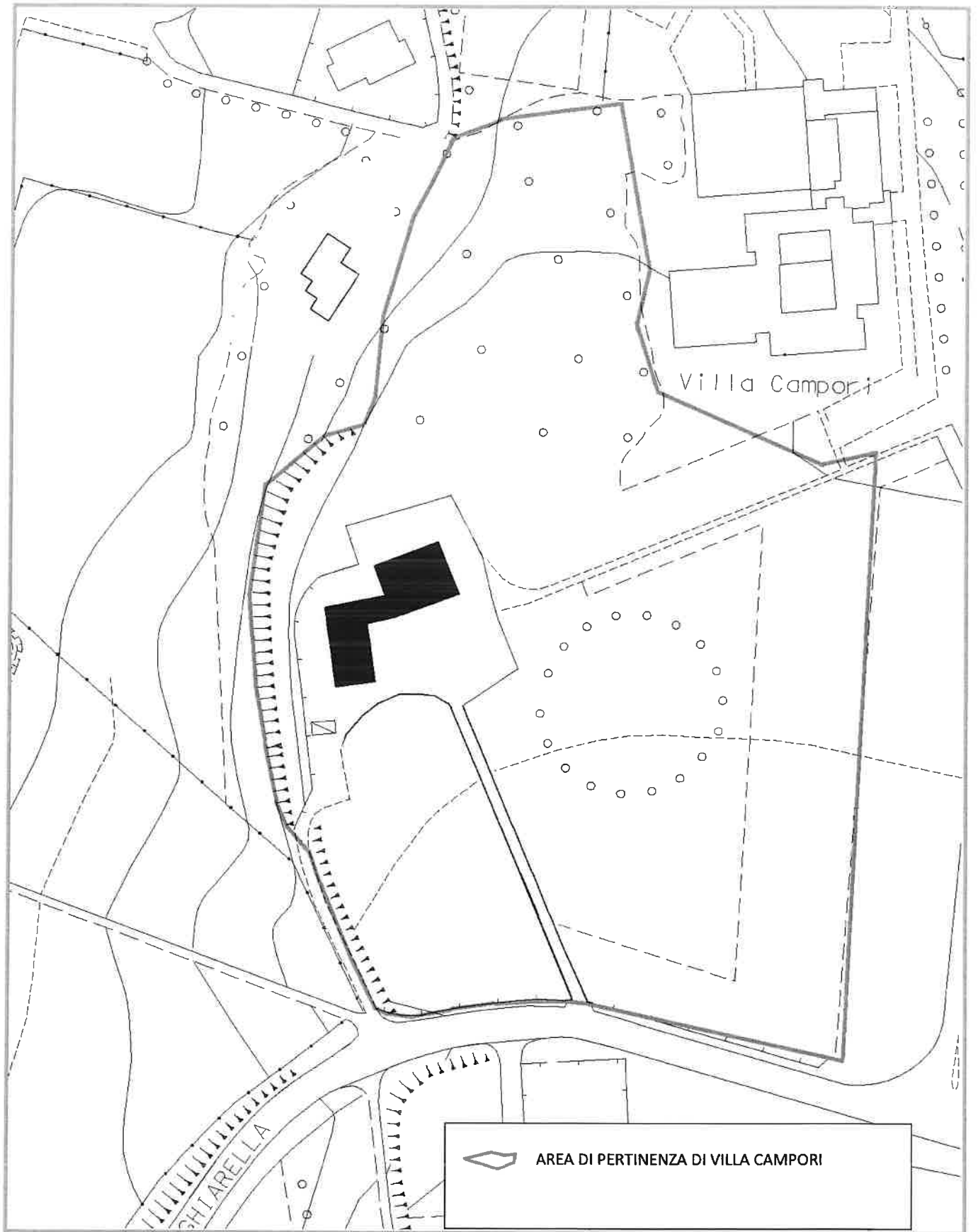

VILLA CAMPORI

Spezzano di Fiorano Modenese

IMMOBILI PRINCIPALI

Computo metrico di Base (MQ)

Zona	Corpo Centrale	Barchessa	Totale Coperto	Portico	Totale Generale
Piano Terra	346,00	95,00	441,00	85,00	526,00
1° Piano	305,00	208,00	513,00	14,00	527,00
2° Piano	280,00	216,00	496,00	14,00	510,00
Sottotetto	261,00		261,00		261,00
Scantinato	14,00		14,00		14,00
TOTALE	1.206,00	519,00	1.725,00	113,00	1.838,00

Nota: Nel computo soprariportato sono esclusi alcuni immobili facenti parte integrante del complesso, quali:

- a) La Serra
- b) Piccola costruzione per comando acqua irrigua
- c) Pozzo

Particolare interesse riveste la piccola costruzione oggi adibita a Sala Comando per l'impianto di irrigazione necessario per l'irrigazione del giardino. Fino agli anni trenta del secolo scorso, la casetta ospitava la centralina di trasformazione del carburo di calcio in gas acetilene per l'illuminazione sia all'interno che all'esterno del fabbricato. A dimostrazione di ciò abbiamo volutamente lasciato in evidenza alcune tracce delle tubazioni afferenti il gas acetilene.